

RUA SEM NOME 2

RUA SEM NOME 1

Legenda de condutos - COBERTURA		Legenda - COBERTURA	
Pluvial		Cabeceira retangular	
		Joelho 45	
		Joelho 90	
		Joelho 90- coluna	
		Joelho 90- desce	
		Ralos pluviais	

Legenda detalhada - COBERTURA	
Cabeceira retangular	
Calha metálica	
Cabeceira retangular 500 mm x 300 mm (2)	1pc
Joelho 45	
PVC Esgoto	
Anel de borracha 100mm - 4"	1pc
Joelho 45 100 mm	1pc
Joelho 90	
PVC Esgoto	
Anel de borracha 100mm - 4"	1pc
Joelho 90 100 mm	1pc
Joelho 90- coluna	
PVC Esgoto	
Anel de borracha 100mm - 4"	1pc
Joelho 90 100 mm	1pc
Joelho 90- desce	
PVC Esgoto	
Anel de borracha 100mm - 4"	1pc
Joelho 90 100 mm	1pc
Ralos pluviais	
PVC Acessórios	
Grelha quadr. p/ ralo de terraço - cx. sifo. 100 mm	1pc
Ralo corpo calva seca 100x100x40mm	1pc

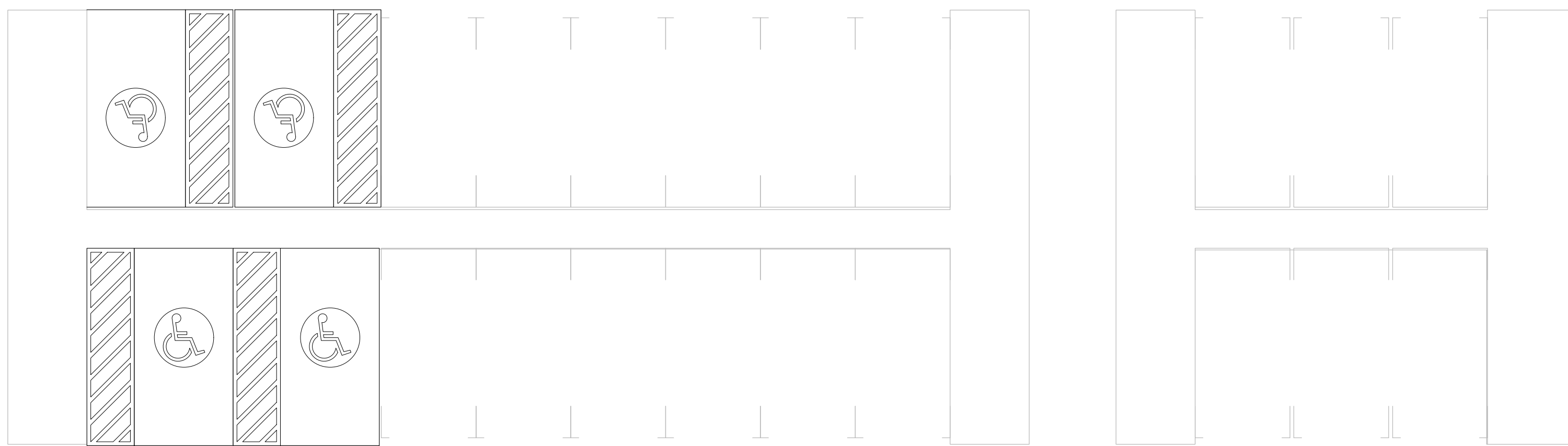
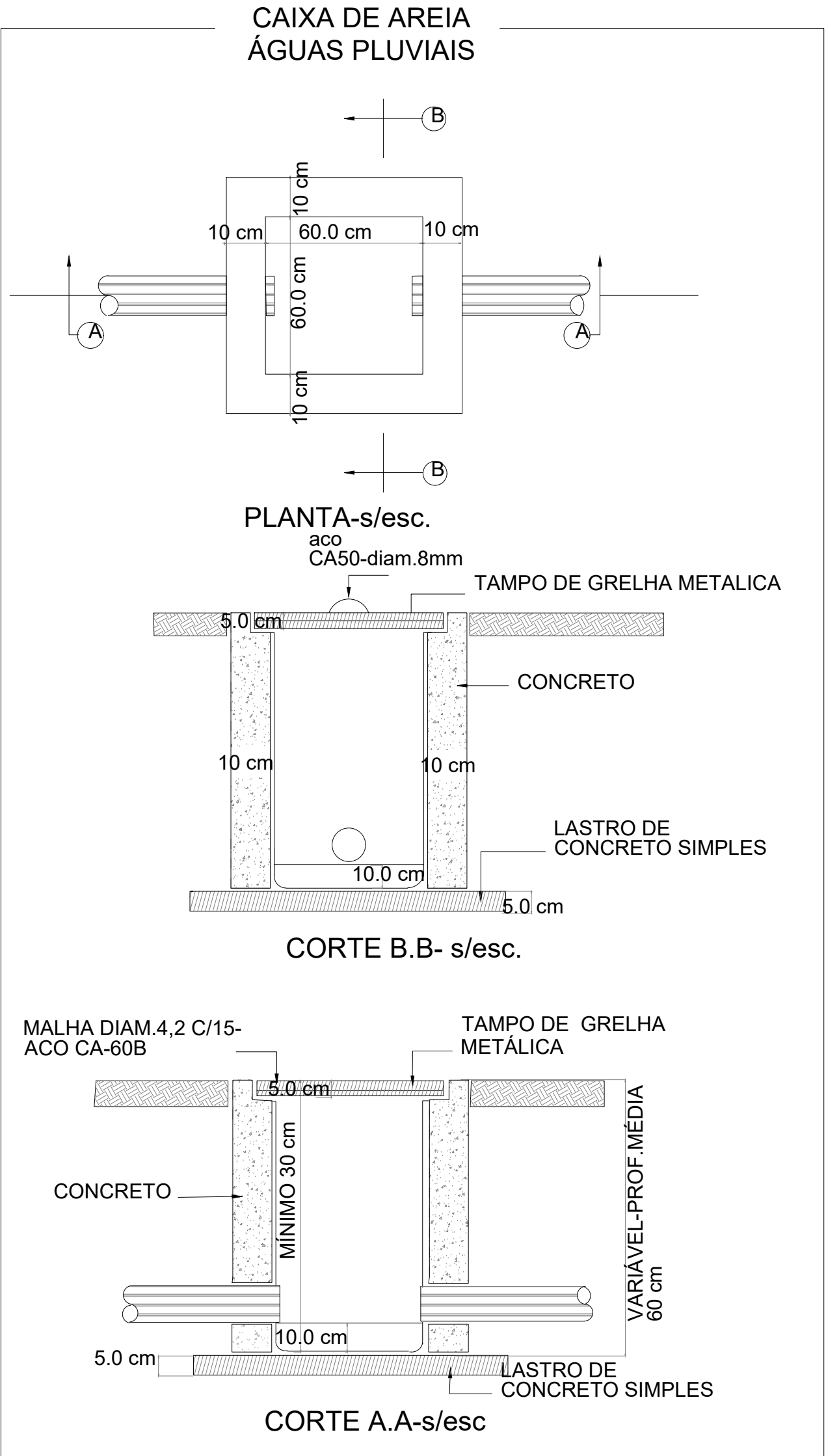
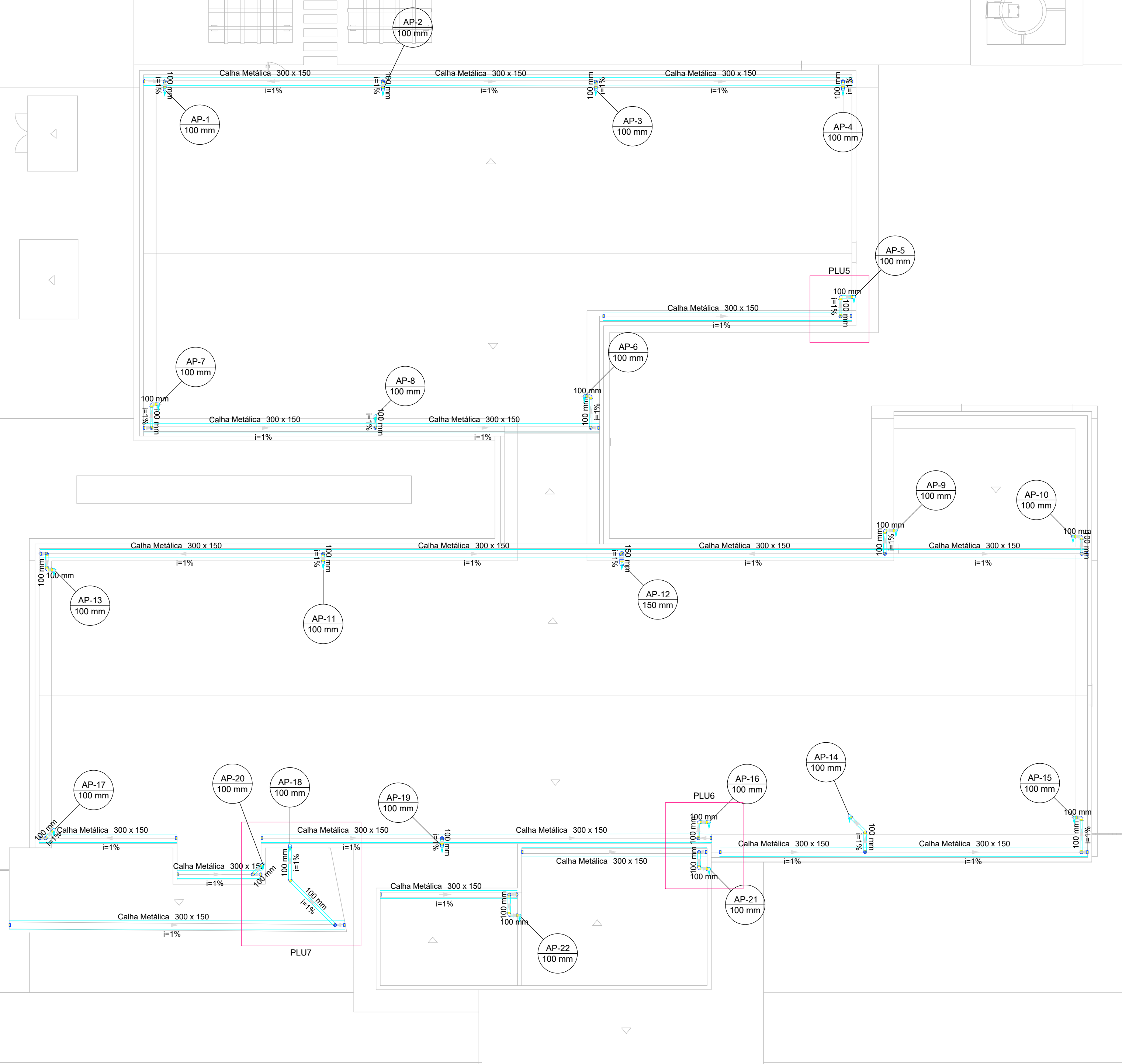
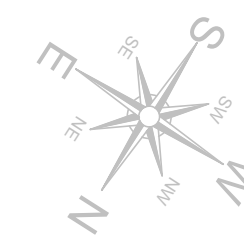

ESTRADA VICINAL LO-09

## 01 PLANTA BAIXA COBERTURA ESC. 1:100

Lista de materiais - COBERTURA	
Pluvial	
Calha metálica	
Cabeceira retangular 500 mm x 300 mm (2)	22 pc
Calha retangular 300 mm x 150 mm	146.83 m
PVC Acessórios	
Grelha quadr. p/ ralo de terraço - cx. sifo. 100 mm	22 pc
Ralo corpo calva seca 100x100x40mm	22 pc
PVC Esgoto	
Anel de borracha 100mm - 4"	54 pc
150mm - 6"	2 pc
Joelho 45 100 mm	2 pc
Joelho 90 100 mm	52 pc
150 mm	2 pc
Tubo rígido c/ ponta lisa 100 mm - 4"	99.75 m
150 mm - 6"	4.55 m

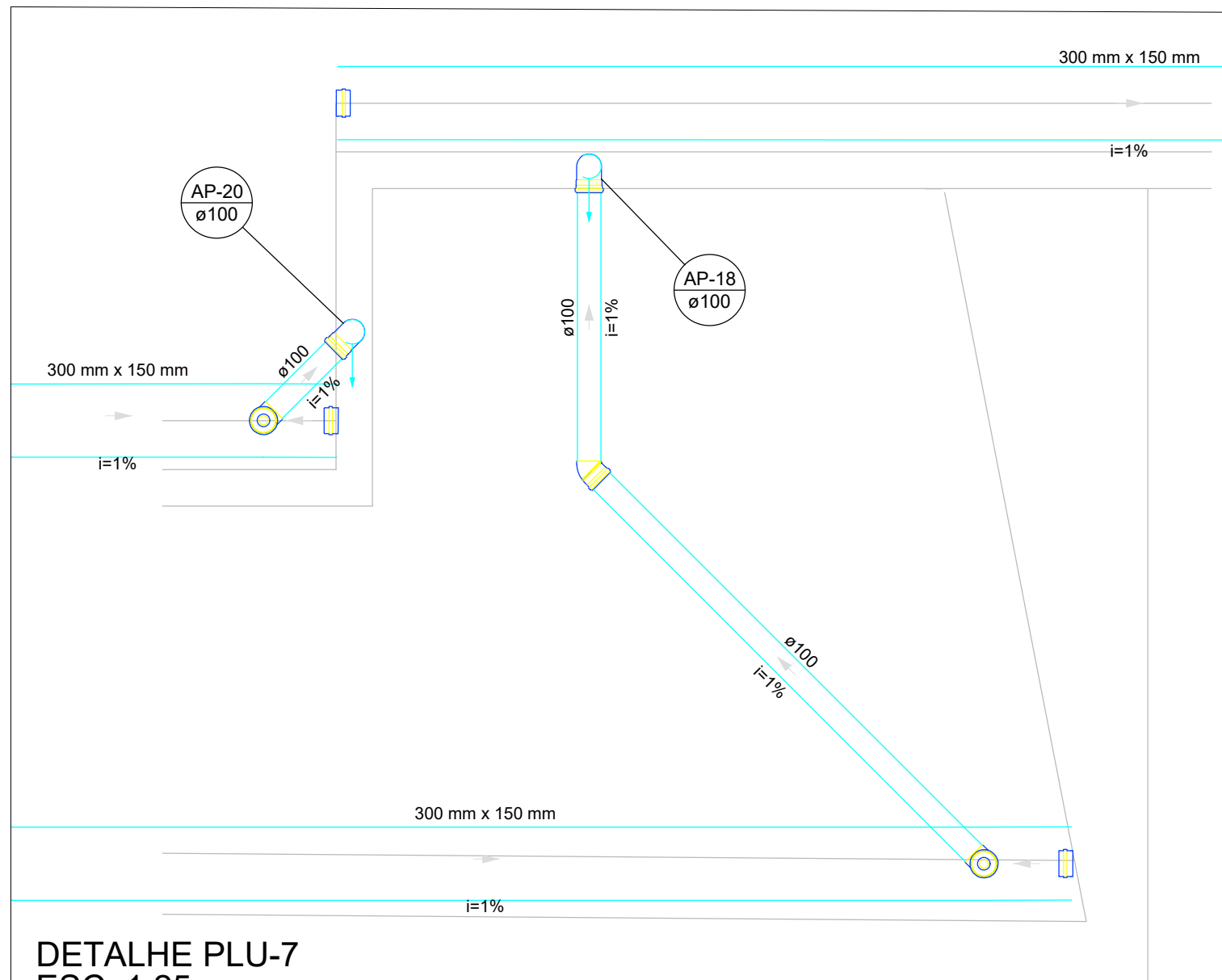
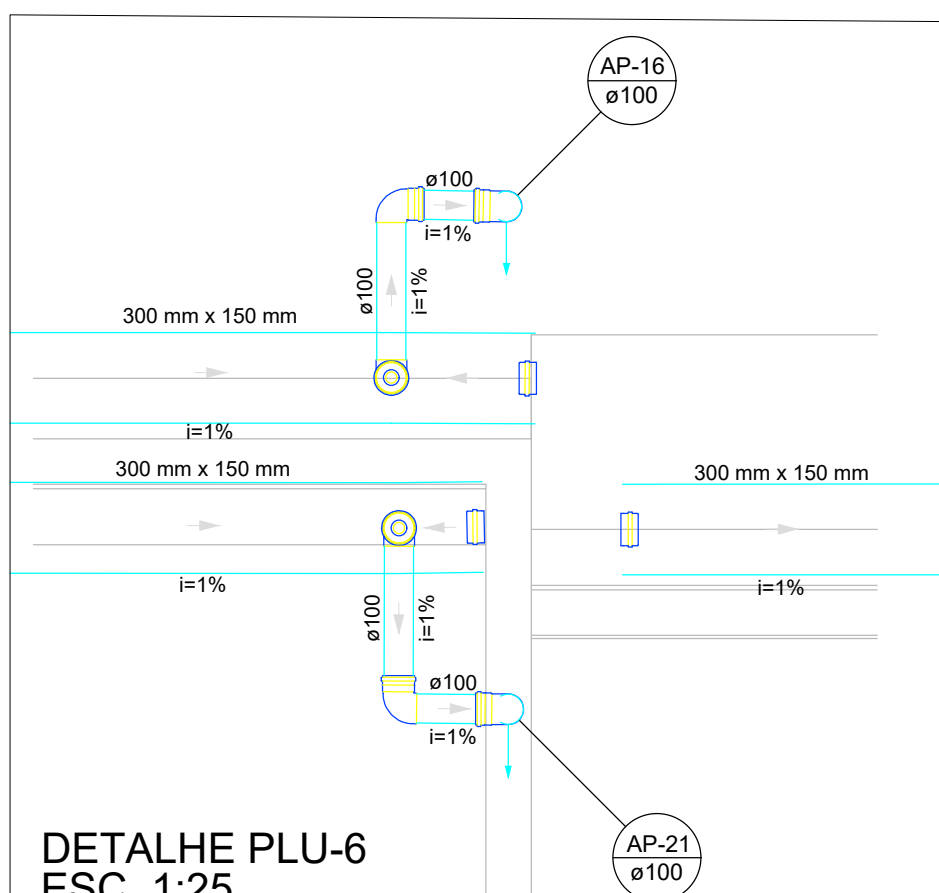
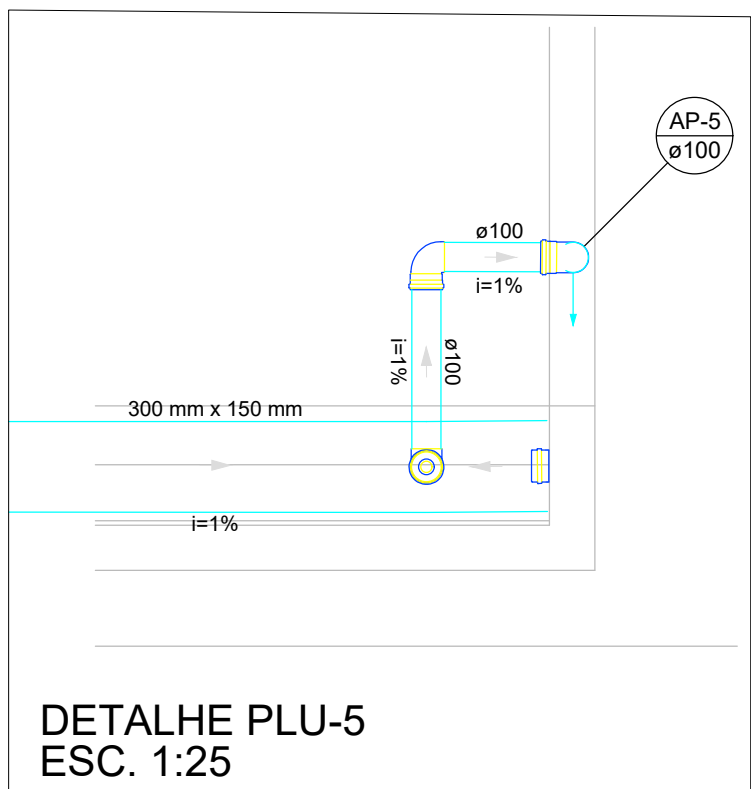

Aprovação/Autentificações:

ESTADO DO MATO GROSSO



Cliente:

Prefeitura Municipal de  
**PARANAÍTA**  
PREFEITURA MUNICIPAL DE PARANAÍTA  
Rua Alceu Rossi, s/n - Centro - 78590-000  
Telefone: (65) 3563-2700  
CNPJ: 03.239.043/0001-12

OSMAR ANTONIO MOREIRA  
PREFEITO MUNICIPAL

Autor do Projeto/Responsável Técnico:

**AGIL**  
PROJETOS E CONSTRUÇÕES CIVIS  
Tv. do Paraíso, 24 Sala B - Centro, Colider - MT, 78500-000  
CNPJ: 17.787.272/0001-86

ALEX OSCAR DE SOUSA  
ENGENHEIRO CIVIL CREA/PR- 141259/D  
Projetista: Thaynara Teixeira

Tipo de Obra: INSTITUCIONAL Modalidade: PÚBLICA  
DADOS DA OBRA

Objeto de contrato: Convênio:0000  
PROJETO DE UM ESTABELECIMENTO DE ASSISTÊNCIA MÉDICO-AMBULATORIAL MUNICIPAL - POSTO DE SAÚDE DA FAMÍLIA SÃO PEDRO

Endereço da obra:  
Estrada Vicinal LO-09, Comunidade: Sombra da Manhã, Lote 608, Assentamento São Pedro, Zona Rural, CEP: 78590-000, PARANAÍTA-MT  
Coordenada:  
09°46'14.86"S | 56°41'09.53°O

ASSUNTO DE PROJETO

Conteúdo:  
PLANTA COBERTURA, DETALHES, LEGENDAS E TABELA DE MATERIAIS.

Quadro de Áreas/Legenda:

REV: 01

DATA: Outubro de 2023.

ESCALA: INDICADA

NOMECLATURA:

FOLHA:

PLU

2/2

VER PROJETO ARQUITETÔNICO

Obs: NÃO É PERMITIDO ALTERAR OU MODIFICAR ESTE PROJETO SEM AUTORIZAÇÃO DO AUTOR. LEI DE REGULAMENTO DO PROJETO AUTUAL N.º 685/73